

10 Stonor

K L C C

永久地契 | 吉隆坡市中心

馬來西亞萬千精彩
融匯一身的魅力城市



世界國際時裝品牌的聚集地



投入在一系列精彩活動



10 Stonor
K L C C



10 Stonor 傲立於馬來西亞首都吉隆坡的黃金地段，處身於高樓聳立的繁華大都會，並且即將成為其中最具代表性的地標建築物之一。

佔盡地理優勢的 10 Stonor 周圍環繞著購物天堂如 Suria KLCC 及 Pavillion 廣場，還有皇家雪蘭莪高爾夫俱樂部、太子閣醫療中心及 KLCC 公園等。您還可覓得一流世界級餐廳、各類美食、就業際遇、商業良機及更多以待您來發掘。



馬來西亞最優秀美好的一切，幾乎都匯集於吉隆坡了！環顧 10 Stonor 四周，除了各國大使館及頂尖購物商圈林立，各類娛樂休閒及完善生活設施也均無一不備；而這些應有盡有的周邊建設，讓身居 10 Stonor 的您帶來現代化的城市生活方式。

國際金融機構中心

馬來西亞文化、生活及商業的中樞

於首都城市
建立您夢寐以求
的家園





設備齊全的健身室



精心設計的空中花園



高空無邊際全景泳池

樓高 49 層的 10 Stonor 讓您居高臨下瞰望迷人首都市景。身居其中，您顯赫的身份與獨特的品味已是不言而喻。時尚並充滿著現代感的 10 Stonor 擁有教人驚艷的建築外型，寬敞實用的起居空間與建設規劃。它採用了精選優質的內飾與用材，力求滿足對生活細節有著嚴謹要求的您！

當您步入 10 Stonor 的一刻，映入眼簾的是精美堂皇的迎賓大堂。其它完善設施還包括了設備齊全的健身房、高空無邊際泳池及精心設計的空中花園。而這一切再加上迷人的都市夜景，讓 10 Stonor 完美演繹了您在吉隆坡最值得擁有的家園！



寬敞舒適的臥室可遙望美麗的吉隆坡景色



單位面向皇家雪蘭莪高爾夫球俱樂部



- 49層樓時尚豪華公寓，擁有364個精選設計單位
- 建築面積介於736平方尺至1,114平方尺
- 擁有兩間至三間睡房的佈局供選擇，滿足不一樣的生活品味
- 位於馬來西亞繁華首都吉隆坡市中心
- 座落於國際商業地點及各式娛樂購物廣場的中樞地帶
- 只需步行即可到達KLCC公園，國油雙峰塔和皇家雪蘭莪高爾夫球俱樂部等
- 屬於世界各地的金融機構、股票交易所和商務中心的聚集地
- 設有世界級的交通網絡和基本建設
- 建築內部設有時尚豪華設計的高雅大堂
- 高空無邊際全景泳池讓您飽覽吉隆坡魅力之都景色
- 其它豪華空中設施包括設備齊全的健身房及景觀優美的空中花園等
- 設有4重高端保安系統及24小時監控防盜系統。

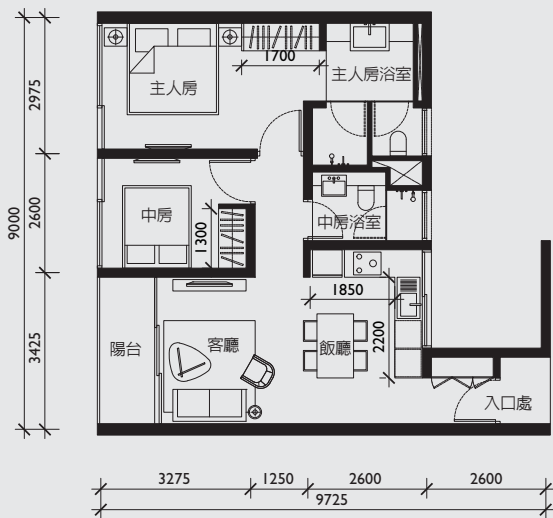

A單位 建築面積約
736 平方尺 (68 平方米)
樓層：9 - 18

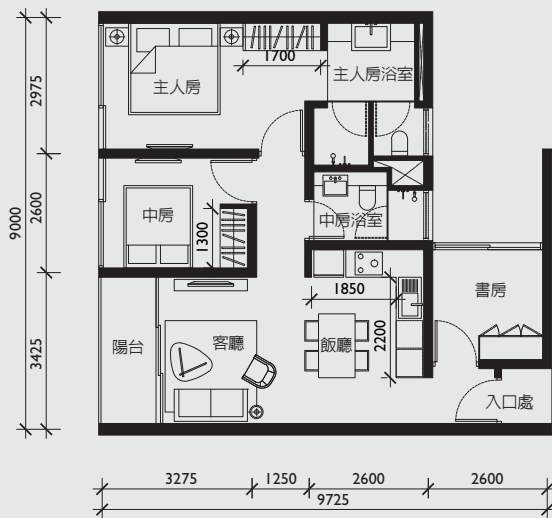

B單位 建築面積約
801 平方尺 (74 平方米)
樓層：19 - 47

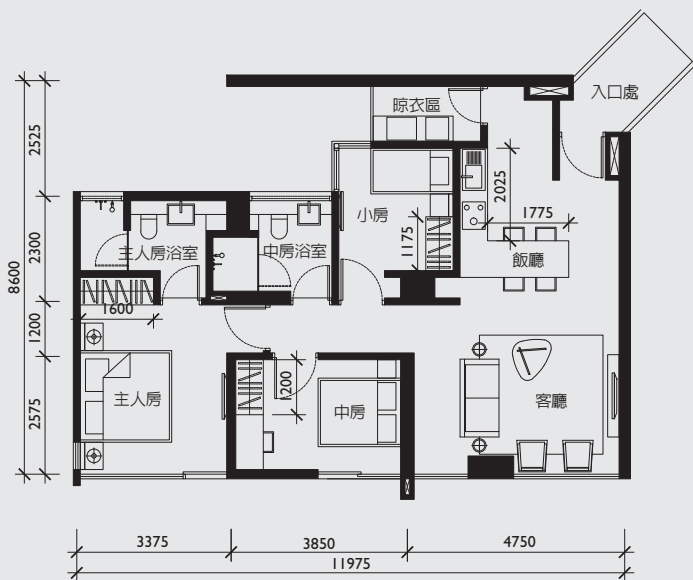

C單位* 建築面積約
971 平方尺 (90 平方米)

*樓層

West	12	13	14	18	24	28	29	30	34	40	44	45	46
South	9	10	16	20	21	22	26	32	36	37	38	42	

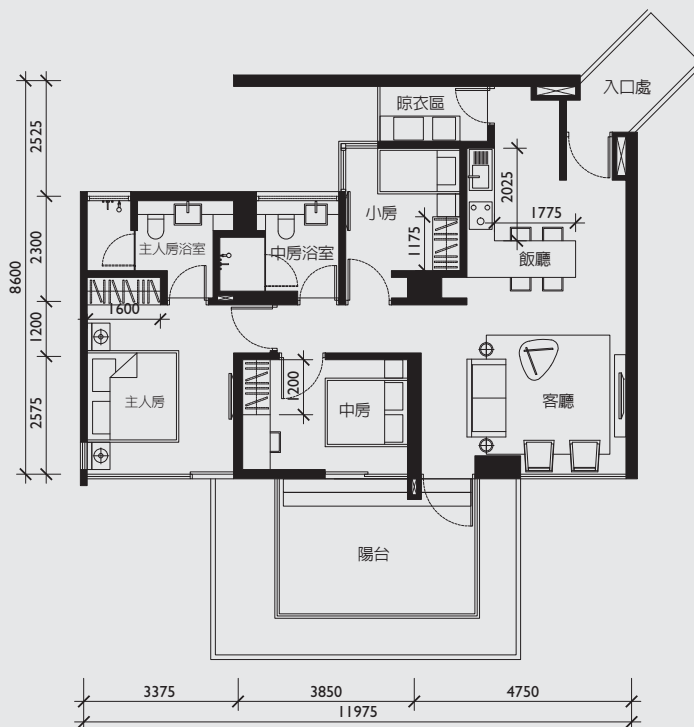

CI單位* 建築面積約
1,114 平方尺 (103 平方米)

*樓層

West	11	17	23	27	33	39	43
South	15	19	25	31	35	41	47

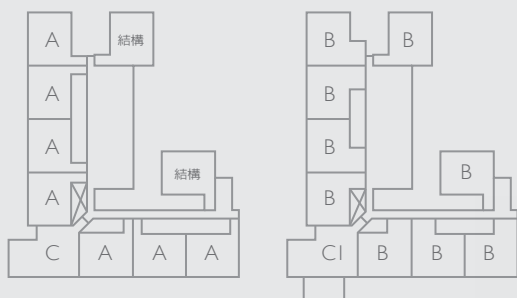

標準型平面圖： 樓層 9 - 18

樓層 19 - 47





- 酒店
- 醫療中心
- 企業辦公 / 銀行
- 購物商場 / 餐飲業
- 公共設施 / 景點
- 教育學院
- 駐馬來西亞大使館
- 城市軌道交通
- 單軌電車服務

10 Stonor
K L C C

衛星定位:
緯度 3°9'11.3"
經度 101°43'16.6"



旗下項目所具備優勢:



BSG | Property®

elevate life

欲知更多詳情，請聯絡 +852 5808 3897 | contactus@bsg.com.my

Head Office 25 - B Farquhar Street, 10200 Penang, Malaysia 電話: +604-263 7888 傳真: +604-261 6985

The Galleria 52, Jalan Sultan Ahmad Shah, 10400 Penang, Malaysia 電話: +604-229 6288 傳真: +604-228 0188

Permai Galleria Lot 10111, Jalan Lembah Permai, 11200, Tanjung Bunga, Penang, Malaysia 電話: +604-891 2828 傳真: +604-891 8008

Butterworth Sales & Concept Gallery 7228, Jalan Pematang Pauh, Taman Bagan, 13400 Butterworth, Penang, Malaysia 電話: +604-333 1888 傳真: +604-332 1888

手提電話: +6016-419 9003 • +6012-523 5300 • +6012-498 0300 • +6016-418 0001 • +6012-567 5200

www.bsgproperty.com



免責聲明
以上所顯示圖像只是繪圖而已。所有資訊及圖像僅供參考並不代表最終產品描述。若有任何變動及更改將不另行通知。